



## GUÍA RÁPIDA DE REGISTRO BOGDATA

### EJECUCIÓN TRAZADORES PRESUPUESTALES

#### CONTENIDO

1. Prerrequisitos
2. Ingreso y registro
3. Reporte
4. Envío de actividad
5. Recomendaciones

Esta guía presenta el paso a paso para registrar la ejecución de los trazadores presupuestales para las entidades del nivel central, Establecimientos Públicos, la UDFJC y el FFDS. Las EICD continuarán reportando en los instrumentos definidos por la DDP- SASP.

#### 1. PRERREQUISITOS

Es necesario contar con usuario y contraseña para ingreso al sistema para los roles ZDPSM\_1001\_XXX\_GESTRAZA01 y ZDPSM\_1001\_XXX\_REPTRAZA01 donde XXX corresponde al código de la entidad. Si requiere información sobre cómo realizar la solicitud de roles escribir a [presupuesto\\_Bogdata@shd.gov.co](mailto:presupuesto_Bogdata@shd.gov.co).

Se requiere que la entidad prepare la plantilla de información según la siguiente estructura en donde:

- Vigencia: Corresponde a la vigencia de ejecución, en la que se expide el CRP
- Código CEGE: Corresponde al código de la entidad. Debe registrarse en la estructura abajo establecida: Inicia con Cero (0) + Código de la entidad + Guion + Unidad Ejecutora
- CRP Externo: Corresponde al código asignado por la entidad a cada CRP
- CRP Interno: Corresponde al código asignado por el Sistema a cada CRP
- Subcategoría: Corresponde a las subcategorías establecidas para cada trazador. Debe registrarse las 3 letras, de acuerdo con lo establecido en las guías de los Trazadores Presupuestales

Vigencia	Código CEGE	CRP Externo	CRP Interno	Subcategoría
2023	0112-01	4370	5000544021	JIC
2023	0112-01	4482	5000546790	JIC

Para realizar el cargue, la plantilla debe ir sin títulos y guardar en formato de archivo texto UNICODE:

2023	0112-01	4370	5000544021	JIC
2023	0112-01	4482	5000546790	JIC

A continuación, se relaciona el proceso de guardado del archivo en el formato mencionado

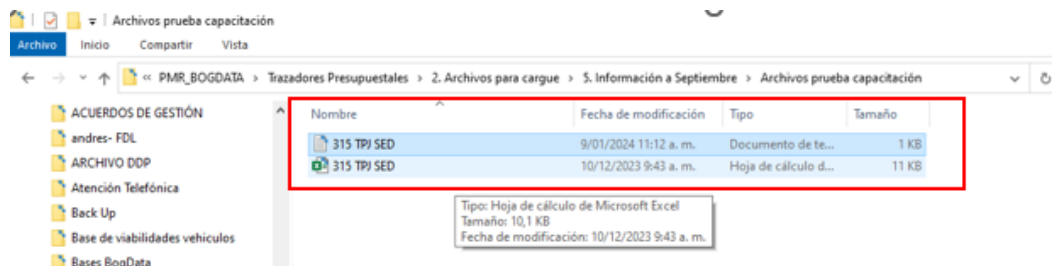
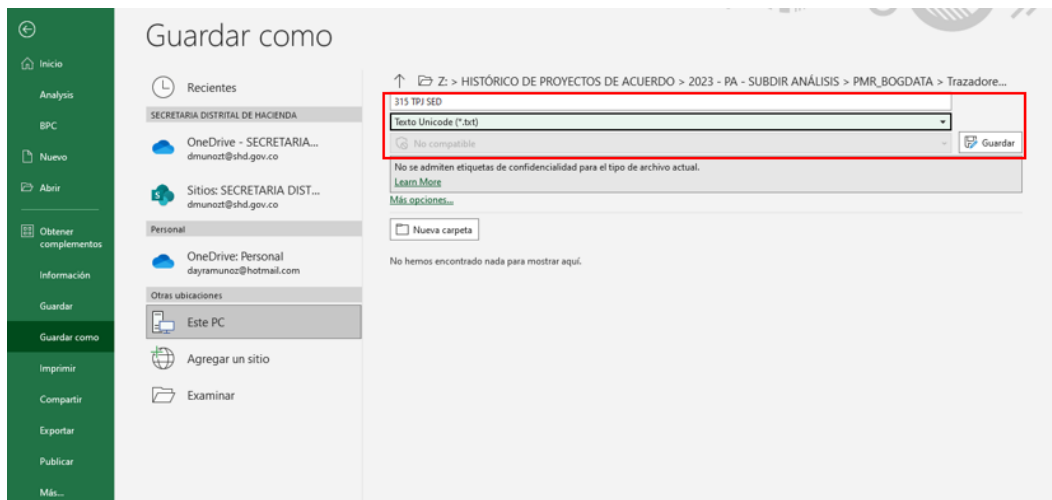
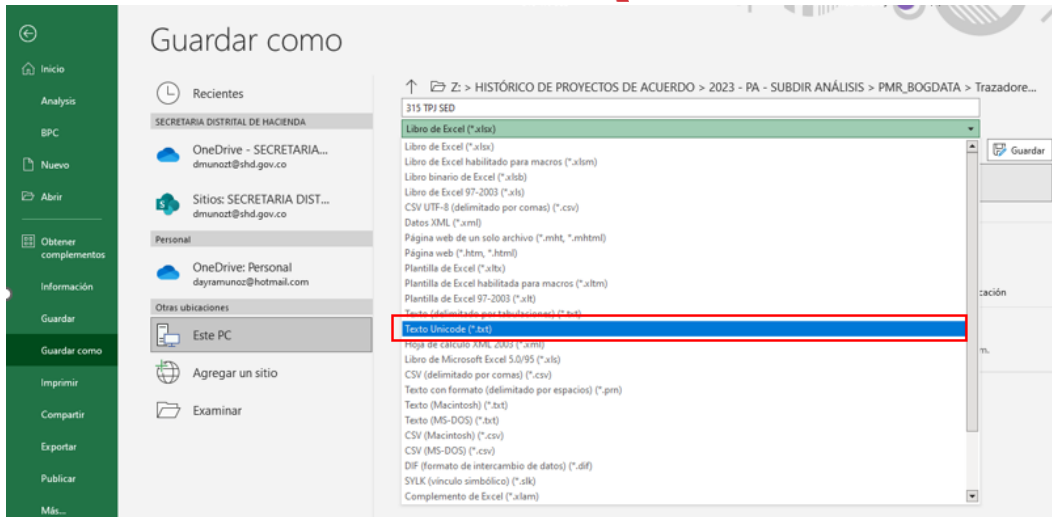

El archivo en formato texto UNICODE se visualiza de la siguiente manera:



Aspectos para tener en cuenta:

- El registro de información es trimestral y esta a cargo de la entidad que marca los trazadores
- Se recomienda ubicar el archivo en texto UNICODE en el escritorio para una fácil ubicación para realizar el proceso de cargue de información.
- Para el proceso de cargue, verificación y reporte de los trazadores presupuestales durante la vigencia en ejecución se van a usar cuatro transacciones:

**ZPSM\_315:** Para el registro de los CRPs de acuerdo con la plantilla establecida.

**ZPSM\_302b:** Para consulta de los CRPs cargados.

**ZPSM\_320:** Para actualización de información cargada agregada por elemento PEP y consulta.

**ZPSM\_321:** Para la consulta de ejecución, incluyendo la apropiación vigente.

## 2. INGRESO Y REGISTRO

Ingresar en el escritorio del PC en el ícono SAP Logon

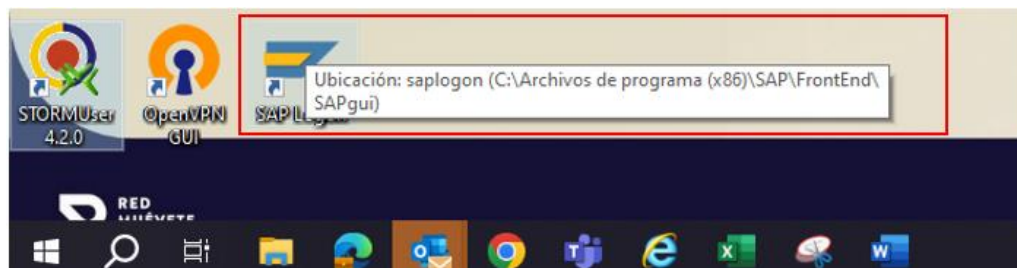

Hacer clic en la opción relacionada a continuación

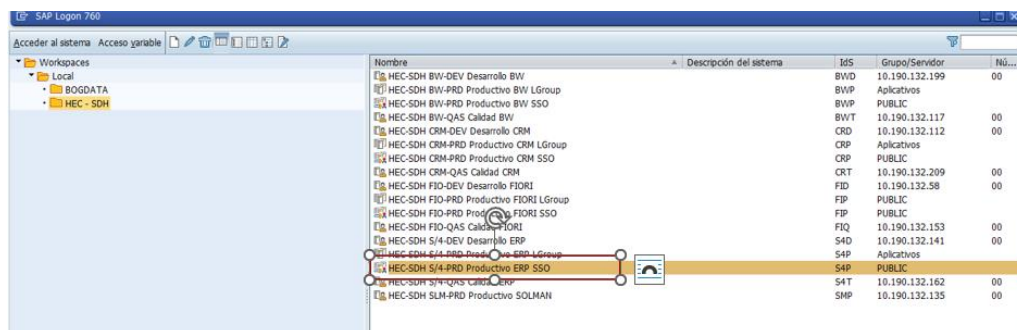

Digitar usuario y contraseña en la pantalla

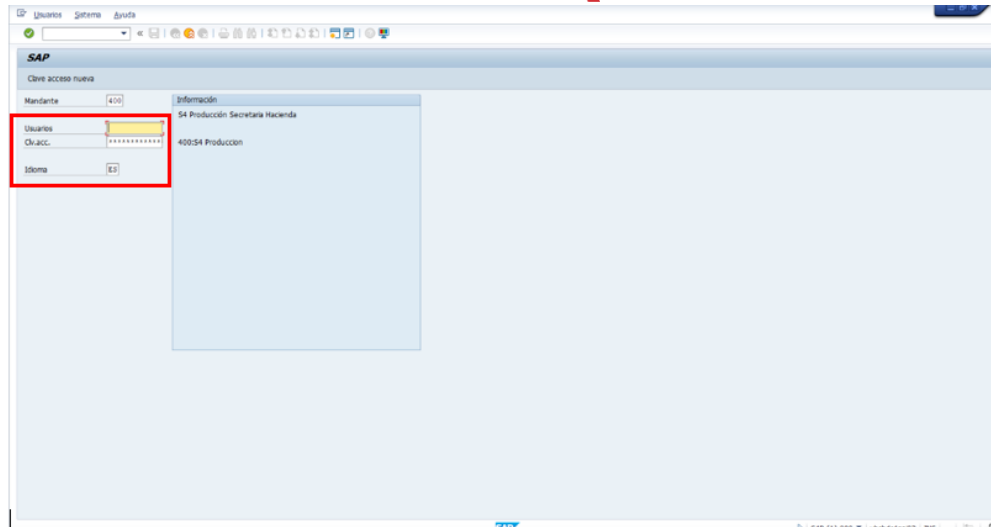

Una vez se ha ingresado, la entidad visualizará un recuadro en blanco en donde se deben digitar las transacciones establecidas, de acuerdo con el proceso que la entidad vaya a realizar:

### 1. Cargue de información - Transacción ZPSM\_315:

Mediante esta transacción la entidad realiza el cargue de los CRPS marcados para los trazadores presupuestales de acuerdo con la plantilla establecida en formato texto UNICODE. Es importante recordar que, se puede cargar la información de todos los trazadores marcados en una sola plantilla o se pueden realizar cargues parciales por trazador.

#### a. Proceso de cargue:

Registrar el código de la transacción (ZPSM\_315) y dar enter, para iniciar el cargue de información

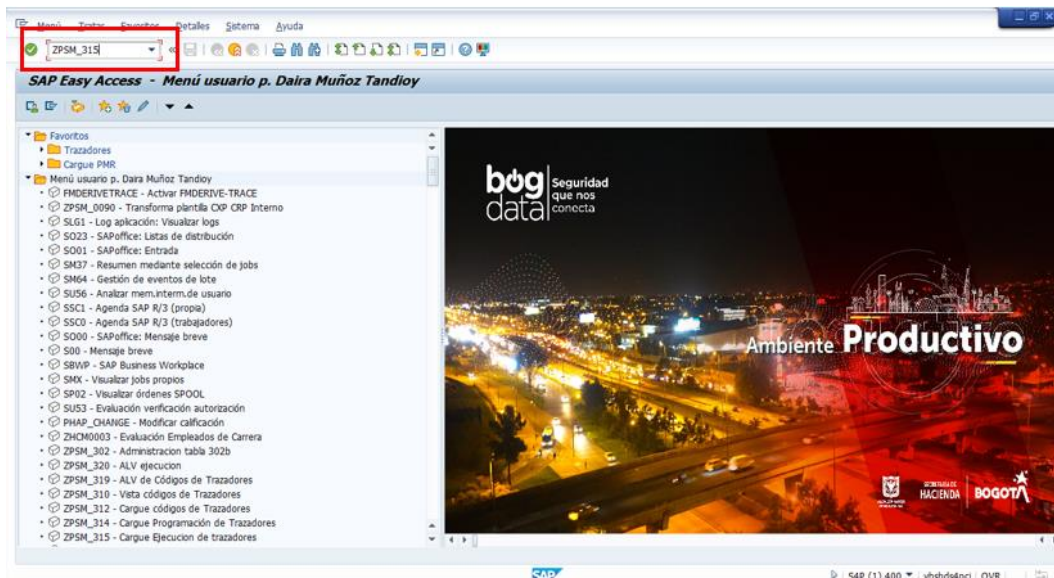

En fichero hacer clic en el campo  para desplegar las opciones de ubicación del archivo

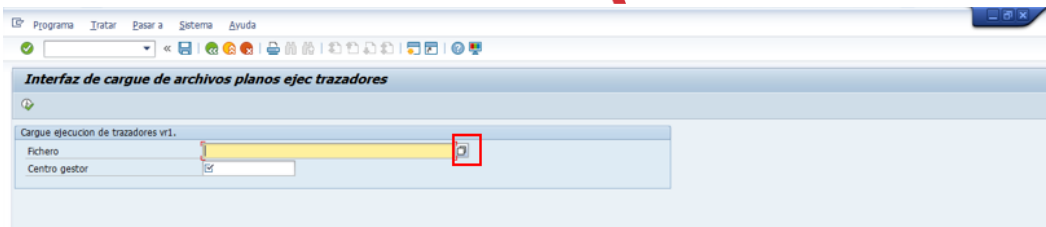

Ubicar y seleccionar el archivo de cargue haciendo doble clic en el mismo

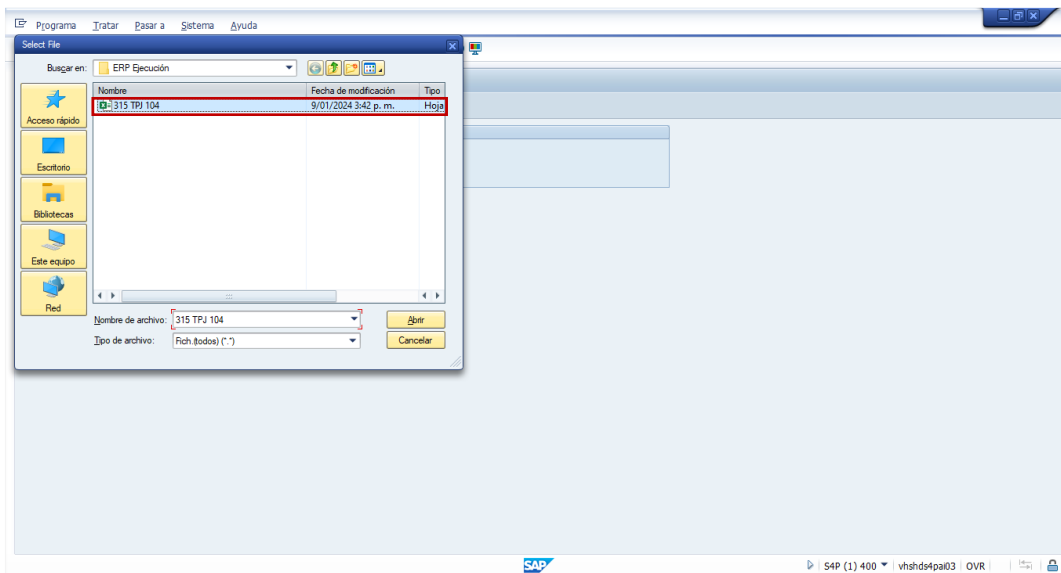

Registrar el código del CEGE de acuerdo con la estructura establecida y seleccionar la entidad



Hacer clic en  para ejecutar la acción de cargue

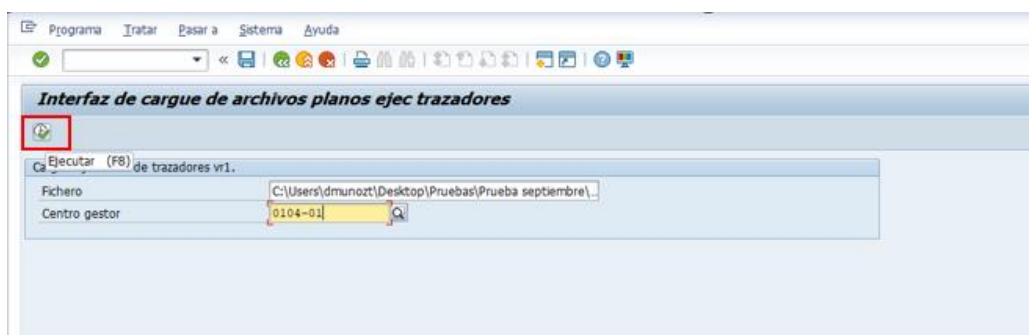

Hacer clic en “Permitir”

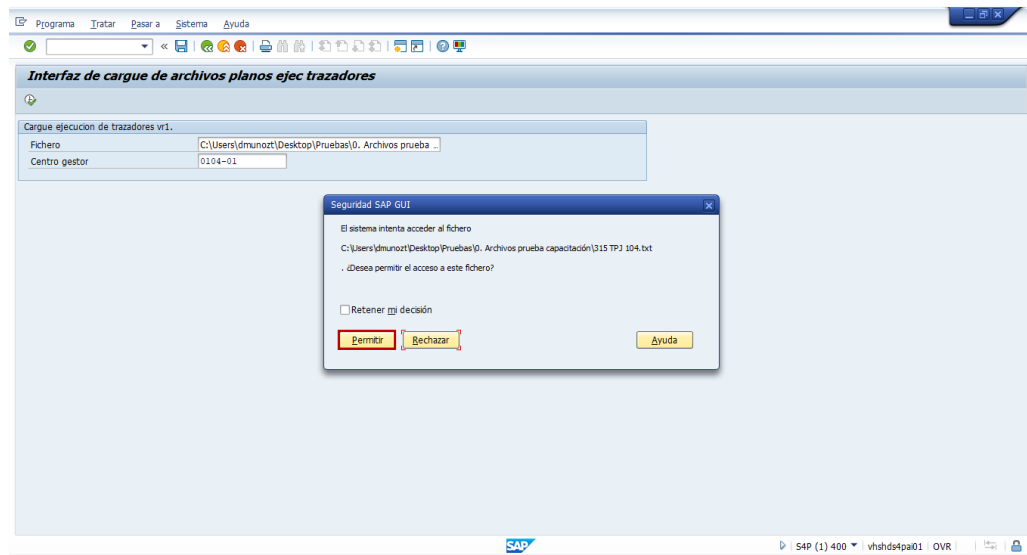

Se visualizará la siguiente pantalla, con la información registrada. Se debe hacer clic en\_

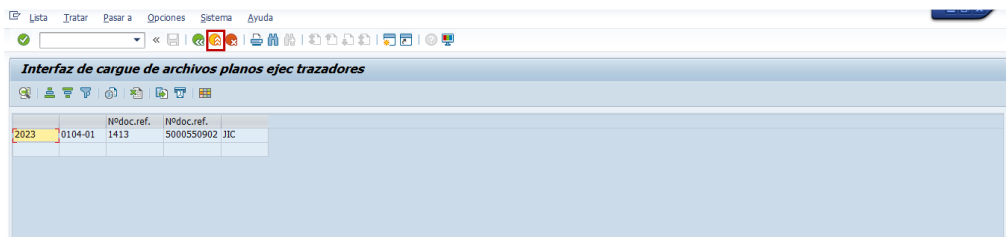

Se visualizará la siguiente pantalla y se debe hacer clic en\_

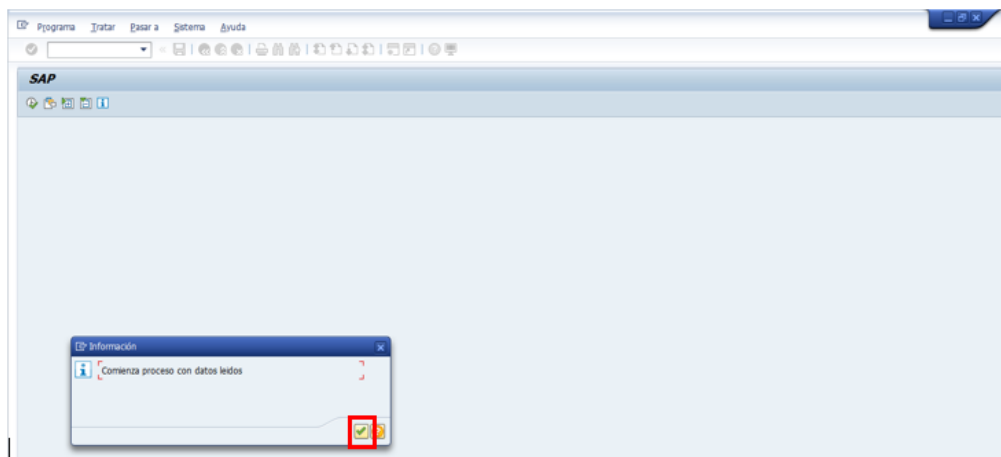

Si la información cargada es correcta, se visualizará el siguiente mensaje:

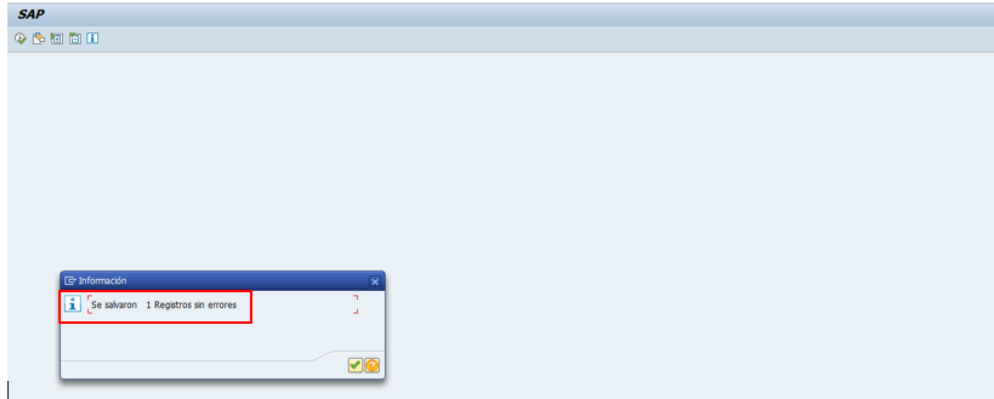

Cuando el archivo cargado tiene errores el sistema rechazará el cargue generando las respectivas alertas.

## 2 Visualización y eliminación CRP'S – Transacción ZPSM\_302B

Mediante esta transacción la entidad podrá visualizar la información marcada por CRPS y eliminar los CRPS que se hayan cargo por error, asociado a alguno de los trazadores

### a. Proceso de visualización:

Registrar el código de la transacción (ZPSM\_302B) y dar enter, para iniciar la verificación de información.

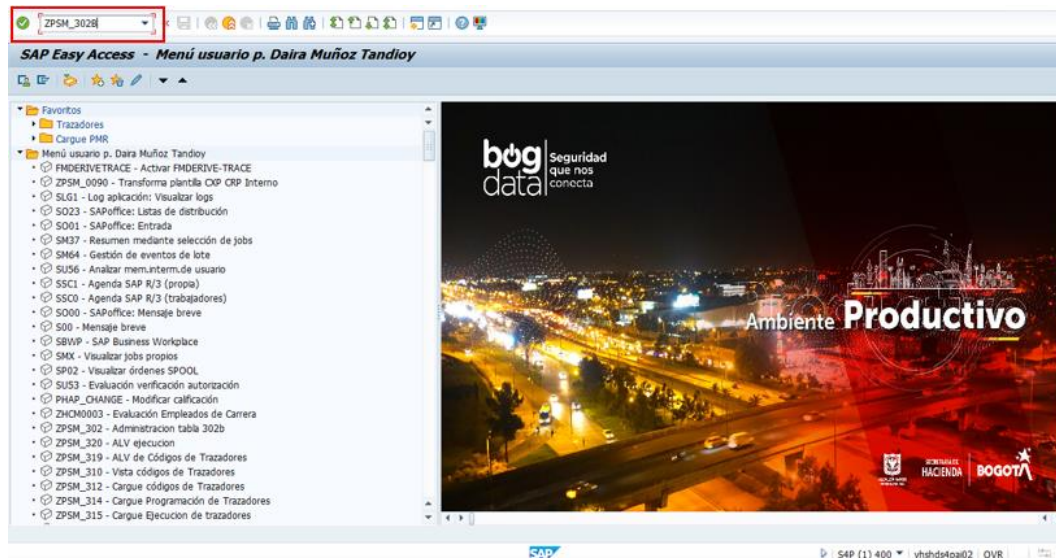

Incluir la vigencia, el centro gestor y hacer clic en el icono ejecutar 



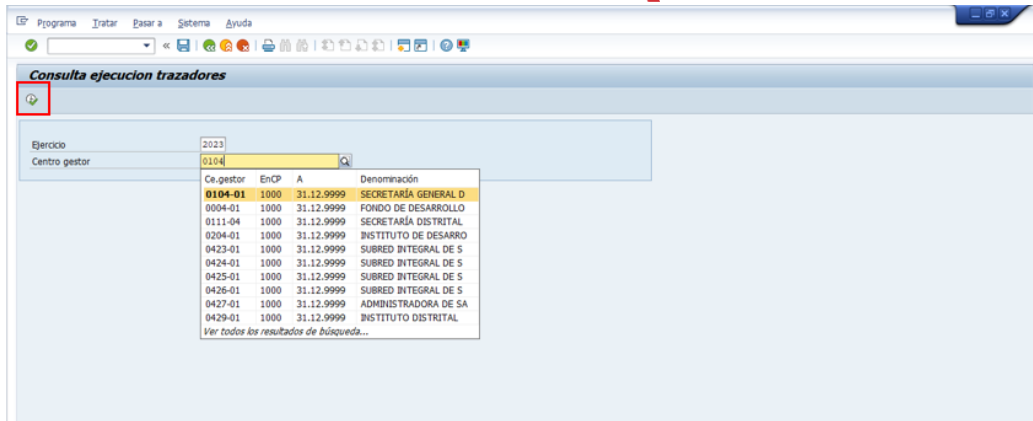

La entidad visualizará los CRPS cargados de la siguiente manera

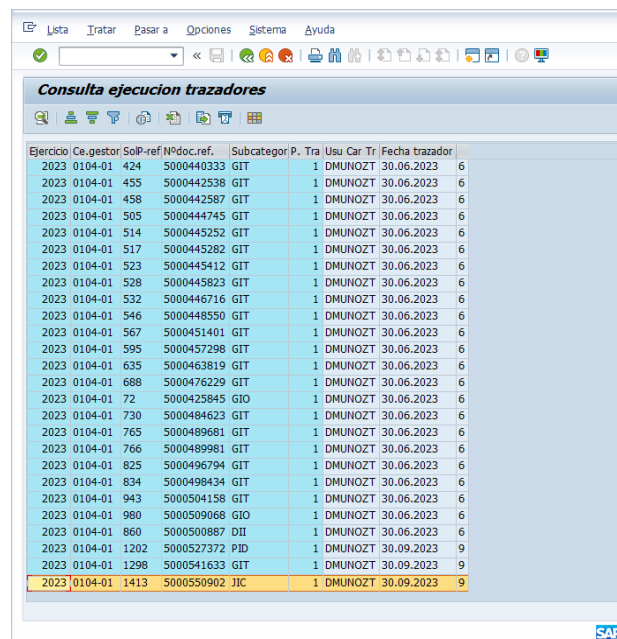

Ejercicio	Ce.gestor	SolP.ref	N°doc.ref.	Subcategor	P. Tra	Usu	Car	Tr	Fecha trazador	
2023	0104-01	424	5000440333	GIT	1	DMUNOZT	30.06.2023	6		
2023	0104-01	455	5000442538	GIT	1	DMUNOZT	30.06.2023	6		
2023	0104-01	458	5000442587	GIT	1	DMUNOZT	30.06.2023	6		
2023	0104-01	505	5000447445	GIT	1	DMUNOZT	30.06.2023	6		
2023	0104-01	514	5000445252	GIT	1	DMUNOZT	30.06.2023	6		
2023	0104-01	517	5000445282	GIT	1	DMUNOZT	30.06.2023	6		
2023	0104-01	523	5000445412	GIT	1	DMUNOZT	30.06.2023	6		
2023	0104-01	528	5000445823	GIT	1	DMUNOZT	30.06.2023	6		
2023	0104-01	532	5000446716	GIT	1	DMUNOZT	30.06.2023	6		
2023	0104-01	546	5000448550	GIT	1	DMUNOZT	30.06.2023	6		
2023	0104-01	567	5000451401	GIT	1	DMUNOZT	30.06.2023	6		
2023	0104-01	595	5000457298	GIT	1	DMUNOZT	30.06.2023	6		
2023	0104-01	635	5000463819	GIT	1	DMUNOZT	30.06.2023	6		
2023	0104-01	688	5000476229	GIT	1	DMUNOZT	30.06.2023	6		
2023	0104-01	72	5000425845	GIO	1	DMUNOZT	30.06.2023	6		
2023	0104-01	730	5000484623	GIT	1	DMUNOZT	30.06.2023	6		
2023	0104-01	765	5000489681	GIT	1	DMUNOZT	30.06.2023	6		
2023	0104-01	766	5000489981	GIT	1	DMUNOZT	30.06.2023	6		
2023	0104-01	825	5000496794	GIT	1	DMUNOZT	30.06.2023	6		
2023	0104-01	834	5000498434	GIT	1	DMUNOZT	30.06.2023	6		
2023	0104-01	943	5000504158	GIT	1	DMUNOZT	30.06.2023	6		
2023	0104-01	980	5000509068	GIO	1	DMUNOZT	30.06.2023	6		
2023	0104-01	860	5000500887	DII	1	DMUNOZT	30.06.2023	6		
2023	0104-01	1202	5000527372	PID	1	DMUNOZT	30.09.2023	9		
2023	0104-01	1298	5000541633	GIT	1	DMUNOZT	30.09.2023	9		
2023	0104-01	1413	5000550902	JIC	1	DMUNOZT	30.09.2023	9		

Por último, para descargar el reporte se debe ubicar en una celda, hacer clic en el botón derecho del mouse y seleccionar la opción hoja de cálculo

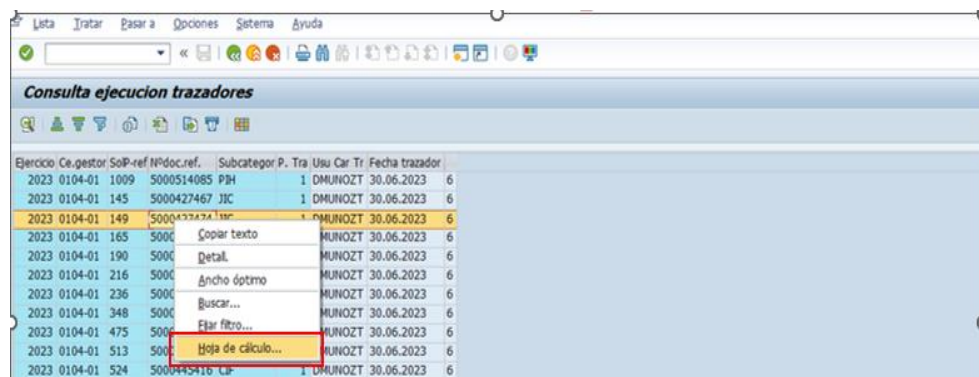



Posteriormente seleccionar la opción “Sel. de todos los formatos disponibles” y hacer clic en el ícono

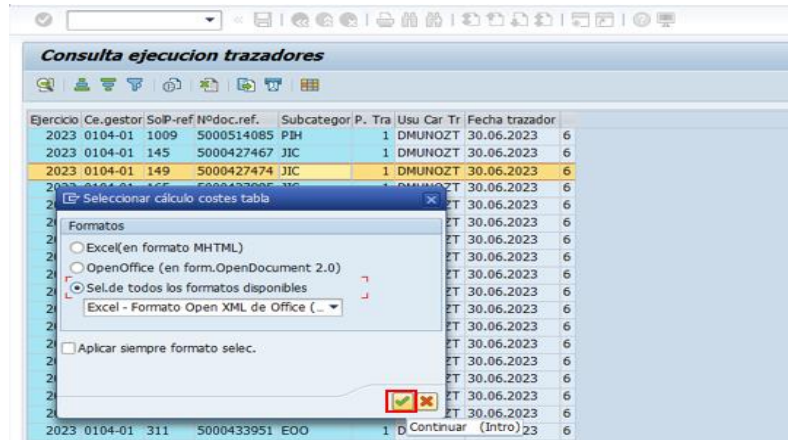

Por último, guardar el archivo en la ubicación y con el nombre que la entidad desee

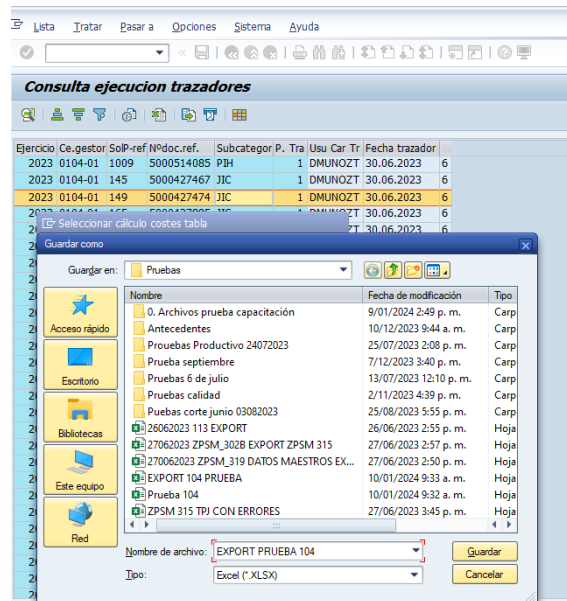

Se visualizará la siguiente pantalla con el mensaje abajo relacionado, se debe hacer clic en la opción “Permitir”.

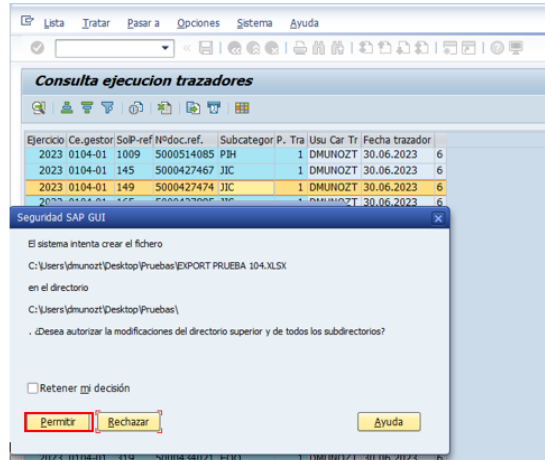

Por último, se visualizará el reporte en el siguiente formato:

Ejercicio	Centro gestor	SolP de referencia	Nº docum.refer.	Subcategorías	Posic Traz	Usuario cargue trazadores	Fecha de creación/modificación trazador
2023	0104-01	1009	5000514085	PIH	1	DMUNOZT	30/06/2023
2023	0104-01	145	5000427467	JIC	1	DMUNOZT	30/06/2023
2023	0104-01	149	5000427474	JIC	1	DMUNOZT	30/06/2023
2023	0104-01	185	5000427895	JIC	1	DMUNOZT	30/06/2023
2023	0104-01	190	5000429346	CIF	1	DMUNOZT	30/06/2023
2023	0104-01	216	5000430625	CIF	1	DMUNOZT	30/06/2023
2023	0104-01	236	5000431601	CIF	1	DMUNOZT	30/06/2023
2023	0104-01	348	5000435805	CIF	1	DMUNOZT	30/06/2023
2023	0104-01	475	5000443565	CIF	1	DMUNOZT	30/06/2023
2023	0104-01	513	5000444940	CIF	1	DMUNOZT	30/06/2023
2023	0104-01	524	5000445416	CIF	1	DMUNOZT	30/06/2023
2023	0104-01	475	5000443565	GI2	1	DMUNOZT	30/06/2023
2023	0104-01	475	5000443565	EON	1	DMUNOZT	30/06/2023
2023	0104-01	436	5000441277	GI2	1	DMUNOZT	30/06/2023
2023	0104-01	86	5000426116	GI2	1	DMUNOZT	30/06/2023
2023	0104-01	307	5000433942	EOO	1	DMUNOZT	30/06/2023

## b. Proceso de eliminación

Si se desea eliminar la marcación de algún CRP asociado a una subcategoría de los trazadores, se debe seleccionar la línea correspondiente, marcando el cajón o botón al iniciar la línea, así:

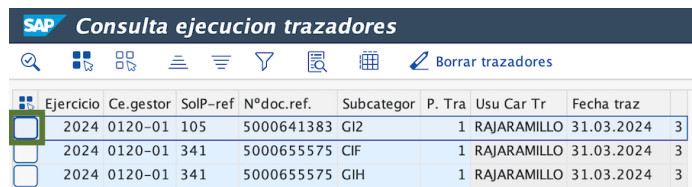

Posteriormente se debe dar click en el botón  **Borrar trazadores** seleccionando la opción SI.



SAP Consulta ejecución trazadores								
Ejercicio	Ce.gestor	SolP-ref	Nºdoc.ref.	Subcategor	P. Tra	Usu Car Tr	Fecha trazador	
2024	0120-01	341	5000655575	CIF	1	RAJARAMILLO	31.03.2024	3
2024	0120-01	341	5000655575	GIH	1	RAJARAMILLO	31.03.2024	3

**Nota importante:** Solo se pueden borrar los CRP que se hayan cargado en el marco de la fecha establecida para el reporte trimestral. En este sentido, no se podrán borrar CRPS de trimestres ni vigencias ya cerrados.

Para permitir el borrado de datos, el sistema valida que la fecha del trazador sea mayor a la fecha del parámetro `ZPSM_FECHA_CIERRE_TRAZADORES` y menor o igual a la fecha del parámetro `ZPSM_FECHA_CARGUE_TRAZADORES`.

### 3. Consulta reporte ejecución Trazadores – ZPSM-311

Para visualizar en el sistema los CRP'S y su marcación de trazadores, se utiliza la transacción ZPSM\_311.

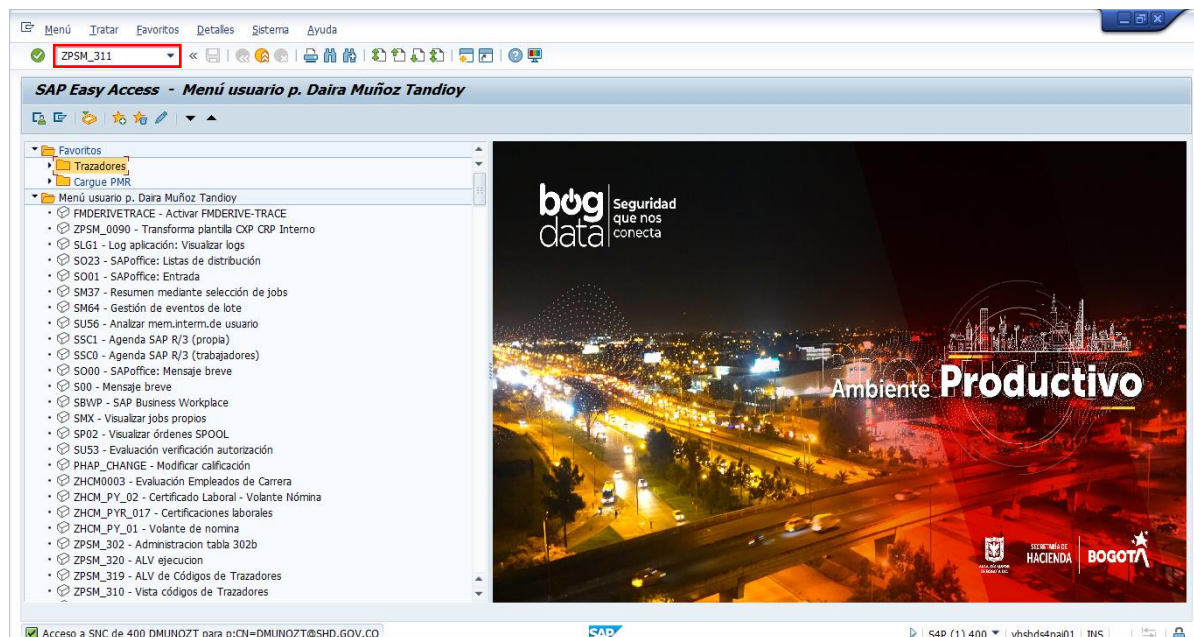

Se debe ingresar como parámetros de entrada los siguientes ítems:

**Ejercicio:** Corresponde al año de consulta

**Entidad CP:** Registrar el código 1000

**Centro Gestor:** Código del Centro gestor con la siguiente estructura 0110-01

**Fe.contab.CP:** Corresponde al periodo que se requiere realizar consulta. Se deben ingresar las fechas con la siguiente estructura día, mes y año por ejemplo 01012024 a 30062024. Se debe tener en cuenta que es un reporte acumulado por vigencia, inicia siempre desde el 1 de enero y la fecha de fin del mes a consultar.

Programa Tratar Pasar a Sistema Ayuda

**Trazadores**

Parámetros reporte Trazadores

Ejercicio	2024	a		
Entidad CP	1000	a		
Centro gestor	0110-01	a		
Fe.contab.CP	01012024	a	30062024	

SAP | SAP (1) 400 | vhsd4pa01 | INS | 14:01

En el sistema visualiza la siguiente pantalla:

**Trazadores**

Vigencia	Fecha corte	Centro Gest.	Fecha ex.	Número CRP	CRP interno	Posición CRP	Rubro	Desc. Rubro	Trazador	Subcategoría	Impacto	Desc. Impac.	Desc. Categ.	Identificado	Desc. SubC.	Usuario Carga
2024	20240630	0110-01	15.01.20...	0000000016	5000610385	00001	023011601...	Fortalecme...	TPGE	ELN	I	Indirecto	C12. Comu...	12	14.Adecuac...	DMUNOZT
2024	20240630	0110-01	15.01.20...	0000000017	5000610452	00001	023011601...	Fortalecme...	TPGE	ELN	I	Indirecto	C12. Comu...	12	14.Adecuac...	DMUNOZT
2024	20240630	0110-01	31.01.20...	0000000125	5000629951	00001	023011601...	Fortalecme...	TPGE	ELN	I	Indirecto	C12. Comu...	12	14.Adecuac...	DMUNOZT
2024	20240630	0110-01	05.02.20...	0000000166	5000633269	00001	023011601...	Fortalecme...	TPGE	ELN	I	Indirecto	C12. Comu...	12	14.Adecuac...	DMUNOZT
2024	20240630	0110-01	05.02.20...	0000000167	5000633272	00001	023011601...	Fortalecme...	TPGE	ELN	I	Indirecto	C12. Comu...	12	14.Adecuac...	DMUNOZT
2024	20240630	0110-01	05.02.20...	0000000178	5000633636	00001	023011601...	Fortalecme...	TPGE	ELN	I	Indirecto	C12. Comu...	12	14.Adecuac...	DMUNOZT
2024	20240630	0110-01	08.02.20...	0000000216	5000635881	00001	023011601...	Fortalecme...	TPGE	ELN	I	Indirecto	C12. Comu...	12	14.Adecuac...	DMUNOZT
2024	20240630	0110-01	08.02.20...	0000000217	5000635885	00001	023011601...	Fortalecme...	TPGE	ELN	I	Indirecto	C12. Comu...	12	14.Adecuac...	DMUNOZT
2024	20240630	0110-01	08.02.20...	0000000221	5000635889	00001	023011601...	Fortalecme...	TPGE	ELN	I	Indirecto	C12. Comu...	12	14.Adecuac...	DMUNOZT
2024	20240630	0110-01	12.02.20...	0000000244	5000639177	00001	023011601...	Fortalecme...	TPGE	ELN	I	Indirecto	C12. Comu...	12	14.Adecuac...	DMUNOZT
2024	20240630	0110-01	12.02.20...	0000000244	5000639178	00001	023011601...	Fortalecme...	TPGE	ELN	I	Indirecto	C12. Comu...	12	14.Adecuac...	DMUNOZT
2024	20240630	0110-01	13.02.20...	0000000261	5000641174	00001	023011601...	Fortalecme...	TPGE	ELN	I	Indirecto	C12. Comu...	12	14.Adecuac...	DMUNOZT
2024	20240630	0110-01	13.02.20...	0000000262	5000641180	00001	023011601...	Fortalecme...	TPGE	ELN	I	Indirecto	C12. Comu...	12	14.Adecuac...	DMUNOZT
2024	20240630	0110-01	14.02.20...	0000000270	5000641279	00001	023011601...	Fortalecme...	TPGE	ELN	I	Indirecto	C12. Comu...	12	14.Adecuac...	DMUNOZT
2024	20240630	0110-01	14.02.20...	0000000271	5000641280	00001	023011601...	Fortalecme...	TPGE	ELN	I	Indirecto	C12. Comu...	12	14.Adecuac...	DMUNOZT
2024	20240630	0110-01	15.02.20...	0000000279	5000642530	00001	023011601...	Fortalecme...	TPGE	ELN	I	Indirecto	C12. Comu...	12	14.Adecuac...	DMUNOZT
2024	20240630	0110-01	15.02.20...	0000000287	5000642935	00001	023011601...	Fortalecme...	TPGE	ELN	I	Indirecto	C12. Comu...	12	14.Adecuac...	DMUNOZT
2024	20240630	0110-01	15.02.20...	0000000288	5000642937	00001	023011601...	Fortalecme...	TPGE	ELN	I	Indirecto	C12. Comu...	12	14.Adecuac...	DMUNOZT
2024	20240630	0110-01	19.02.20...	0000000327	5000645836	00001	023011601...	Fortalecme...	TPGE	ELN	I	Indirecto	C12. Comu...	12	14.Adecuac...	DMUNOZT

SAP | SAP (1) 400 | vhsd4pa01 | INS | 14:01

Para descargar el reporte se debe ubicar en una celda, hacer clic en el botón derecho del mouse y seleccionar la opción “hoja de cálculo”.

Lista Tratar Pasar a Vistas Opciones Sistema Ayuda

**Trazadores**

Vigencia	Fecha corte	Centro Gest.	Fecha ex.	Número CRP	CRP interno	Posición CRP	Rubro	Desc. Rubro	Trazador	Subcategoría	Impacto	Desc. Impac.	Desc. Categ.	Identificado	Desc. SubC.	Usuario Carga	F
2024	20240630	0110-01	15.01.20.	0000000016	5000610385	00001	023011601...	Fortalecimie...	TPGE	ELN	I	Indirecto	C12. Comu...	12	14.Adecuac...	DMUNOZT	
2024	20240630	0110-01	15.01.20.	0000000017	5000610452	00001	023011601...	Fortalecimie...	TPGE	ELN	I	Indirecto	C12. Comu...	12	14.Adecuac...	DMUNOZT	
2024	20240630	0110-01	31.01.20.	0000000125	5000629951	00001	023011601...	Fortalecimie...	TPGE	ELN	I	Indirecto	C12. Comu...	12	14.Adecuac...	DMUNOZT	
2024	20240630	0110-01	05.02.20.	0000000166	5000633269	00001	023011601...	Fortalecimie...	TPGE	ELN	I	Indirecto	C12. Comu...	12	14.Adecuac...	DMUNOZT	
2024	20240630	0110-01	05.02.20.	0000000167	5000633272	00001	023011601...	Fortalecimie...	TPGE	ELN	I	Indirecto	C12. Comu...	12	14.Adecuac...	DMUNOZT	
2024	20240630	0110-01	05.02.20.	0000000178	5000633636	00001	023011601...	Fortalecimie...	TPGE	ELN	I	Indirecto	C12. Comu...	12	14.Adecuac...	DMUNOZT	
2024	20240630	0110-01	08.02.20.	0000000216	5000635881	00001	023011601...	Fortalecimie...	TPGE	ELN	I	Indirecto	C12. Comu...	12	14.Adecuac...	DMUNOZT	
2024	20240630	0110-01	08.02.20.	0000000217	5000635885	00001	023011601...	Fortalecimie...	TPGE	ELN	I	Indirecto	C12. Comu...	12	14.Adecuac...	DMUNOZT	
2024	20240630	0110-01	08.02.20.	0000000221	5000635889	00001	023011601...	Fortalecimie...	TPGE	ELN	I	Indirecto	C12. Comu...	12	14.Adecuac...	DMUNOZT	
2024	20240630	0110-01	12.02.20.	0000000243	5000639177	00001	023011601...	Fortalecimie...	TPGE	ELN	I	Indirecto	C12. Comu...	12	14.Adecuac...	DMUNOZT	
2024	20240630	0110-01	12.02.20.	0000000244	5000639178	00001	023011601...	Fortalecimie...	TPGE	ELN	I	Indirecto	C12. Comu...	12	14.Adecuac...	DMUNOZT	
2024	20240630	0110-01	13.02.20.	0000000261	5000641174	00001	023011601...	Fortalecimie...	TPGE	ELN	I	Indirecto	C12. Comu...	12	14.Adecuac...	DMUNOZT	
2024	20240630	0110-01	13.02.20.	0000000262	5000641180	00001	023011601...	Fortalecimie...	TPGE	ELN	I	Indirecto	C12. Comu...	12	14.Adecuac...	DMUNOZT	
2024	20240630	0110-01	14.02.20.	0000000270	5000641279	00001	023011601...	Fortalecimie...	TPGE	ELN	I	Indirecto	C12. Comu...	12	14.Adecuac...	DMUNOZT	
2024	20240630	0110-01	14.02.20.	0000000271	5000641280	00001	023011601...	Fortalecimie...	TPGE	ELN	I	Indirecto	C12. Comu...	12	14.Adecuac...	DMUNOZT	
2024	20240630	0110-01	15.02.20.	0000000279	5000642530	00001	023011601...	Fortalecimie...	TPGE	ELN	I	Indirecto	C12. Comu...	12	14.Adecuac...	DMUNOZT	
2024	20240630	0110-01	15.02.20.	0000000287	5000642935	00001	023011601...	Fortalecimie...	TPGE	ELN	I	Indirecto	C12. Comu...	12	14.Adecuac...	DMUNOZT	
2024	20240630	0110-01	15.02.20.	0000000288	5000642937	00001	023011601...	Fortalecimie...	TPGE	ELN	I	Indirecto	C12. Comu...	12	14.Adecuac...	DMUNOZT	
2024	20240630	0110-01	19.02.20.	0000000327	5000645836	00001	023011601...	Fortalecimie...	TPGE	ELN	I	Indirecto	C12. Comu...	12	14.Adecuac...	DMUNOZT	
2024	20240630	0110-01	20.02.20.	0000000334	5000646340	00001	023011601...	Fortalecimie...	TPGE	ELN	I	Indirecto	C12. Comu...	12	14.Adecuac...	DMUNOZT	

SAP (1) 400 | vhs4pa01 | INS

Posteriormente seleccionar la opción “Sel. de todos los formatos disponibles” y hacer clic en el ícono 

ListaTratarPasar a VistasOpcionesSistemaAyuda

<

Por último, guardar el archivo en la ubicación y con el nombre que la entidad desee



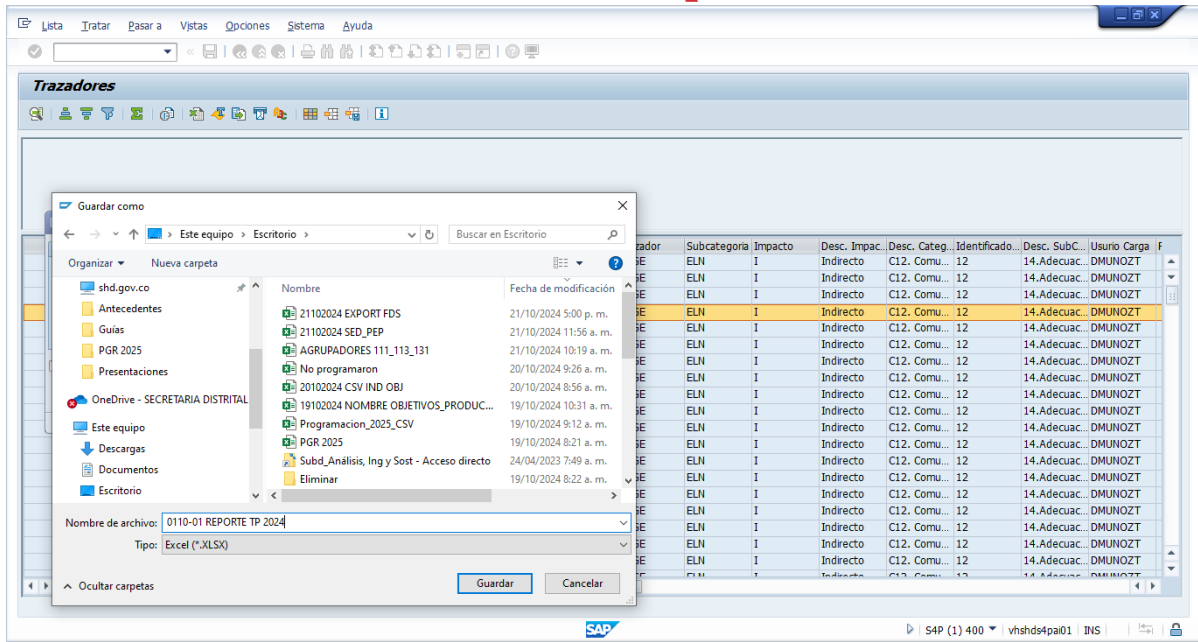

Se visualizará la siguiente pantalla con el mensaje abajo relacionado, se debe hacer clic en la opción “Permitir”.

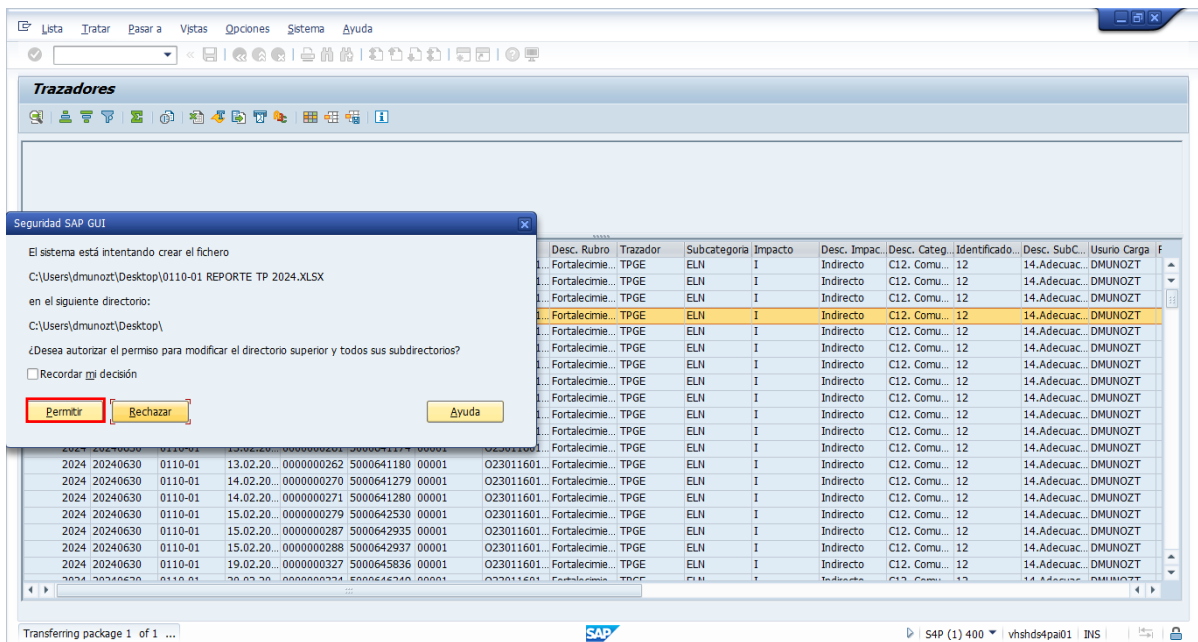

Por último, se visualizará el reporte con la siguiente estructura:



Fecha expedición	Número CRP	CRP interno	Posición CRP	Rubro	Desc. Rubro	Trazador	Subcategoría	Impacto	Desc. Impacto	Desc. Categoría	Identificador	Desc. SubCategoría
15/01/2024	0000000016	5000610385	00001	023011601040000007787	Fortalecimiento de la cap TPE	ELN	I	Indirecto	C12. Comunidades Negras, A12	14. Adecuación institucional y lucha contra el racismo y la di		
15/01/2024	0000000017	5000810432	00001	023011601040000007787	Fortalecimiento de la cap TPE	ELN	I	Indirecto	C12. Comunidades Negras, A12	14. Adecuación institucional y lucha contra el racismo y la di		
31/01/2024	0000000125	5000629951	00001	023011601040000007787	Fortalecimiento de la cap TPE	ELN	I	Indirecto	C12. Comunidades Negras, A12	14. Adecuación institucional y lucha contra el racismo y la di		
5/02/2024	0000000166	5000633269	00001	023011601040000007787	Fortalecimiento de la cap TPE	ELN	I	Indirecto	C12. Comunidades Negras, A12	14. Adecuación institucional y lucha contra el racismo y la di		
5/02/2024	0000000187	5000633272	00001	023011601040000007787	Fortalecimiento de la cap TPE	ELN	I	Indirecto	C12. Comunidades Negras, A12	14. Adecuación institucional y lucha contra el racismo y la di		
5/02/2024	0000000178	5000633636	00001	023011601040000007787	Fortalecimiento de la cap TPE	ELN	I	Indirecto	C12. Comunidades Negras, A12	14. Adecuación institucional y lucha contra el racismo y la di		
8/02/2024	0000000216	5000635881	00001	023011601040000007787	Fortalecimiento de la cap TPE	ELN	I	Indirecto	C12. Comunidades Negras, A12	14. Adecuación institucional y lucha contra el racismo y la di		
8/02/2024	0000000217	5000635885	00001	023011601040000007787	Fortalecimiento de la cap TPE	ELN	I	Indirecto	C12. Comunidades Negras, A12	14. Adecuación institucional y lucha contra el racismo y la di		
12/02/2024	0000000221	5000635889	00001	023011601040000007787	Fortalecimiento de la cap TPE	ELN	I	Indirecto	C12. Comunidades Negras, A12	14. Adecuación institucional y lucha contra el racismo y la di		
12/02/2024	0000000243	5000639177	00001	023011601040000007787	Fortalecimiento de la cap TPE	ELN	I	Indirecto	C12. Comunidades Negras, A12	14. Adecuación institucional y lucha contra el racismo y la di		
12/02/2024	0000000244	5000639178	00001	023011601040000007787	Fortalecimiento de la cap TPE	ELN	I	Indirecto	C12. Comunidades Negras, A12	14. Adecuación institucional y lucha contra el racismo y la di		
13/02/2024	0000000261	5000641174	00001	023011601040000007787	Fortalecimiento de la cap TPE	ELN	I	Indirecto	C12. Comunidades Negras, A12	14. Adecuación institucional y lucha contra el racismo y la di		
13/02/2024	0000000262	5000641180	00001	023011601040000007787	Fortalecimiento de la cap TPE	ELN	I	Indirecto	C12. Comunidades Negras, A12	14. Adecuación institucional y lucha contra el racismo y la di		
14/02/2024	0000000270	5000641279	00001	023011601040000007787	Fortalecimiento de la cap TPE	ELN	I	Indirecto	C12. Comunidades Negras, A12	14. Adecuación institucional y lucha contra el racismo y la di		
14/02/2024	0000000271	5000641280	00001	023011601040000007787	Fortalecimiento de la cap TPE	ELN	I	Indirecto	C12. Comunidades Negras, A12	14. Adecuación institucional y lucha contra el racismo y la di		
15/02/2024	0000000279	5000642530	00001	023011601040000007787	Fortalecimiento de la cap TPE	ELN	I	Indirecto	C12. Comunidades Negras, A12	14. Adecuación institucional y lucha contra el racismo y la di		
15/02/2024	0000000287	5000642935	00001	023011601040000007787	Fortalecimiento de la cap TPE	ELN	I	Indirecto	C12. Comunidades Negras, A12	14. Adecuación institucional y lucha contra el racismo y la di		
15/02/2024	0000000288	5000642937	00001	023011601040000007787	Fortalecimiento de la cap TPE	ELN	I	Indirecto	C12. Comunidades Negras, A12	14. Adecuación institucional y lucha contra el racismo y la di		
19/02/2024	0000000327	5000646836	00001	023011601040000007787	Fortalecimiento de la cap TPE	ELN	I	Indirecto	C12. Comunidades Negras, A12	14. Adecuación institucional y lucha contra el racismo y la di		
20/02/2024	0000000334	5000646349	00001	023011601040000007787	Fortalecimiento de la cap TPE	ELN	I	Indirecto	C12. Comunidades Negras, A12	14. Adecuación institucional y lucha contra el racismo y la di		
29/02/2024	0000000469	5000654222	00001	023011601040000007787	Fortalecimiento de la cap TPE	ELN	I	Indirecto	C12. Comunidades Negras, A12	14. Adecuación institucional y lucha contra el racismo y la di		
29/02/2024	0000000473	5000654310	00001	023011601040000007787	Fortalecimiento de la cap TPE	ELN	I	Indirecto	C12. Comunidades Negras, A12	14. Adecuación institucional y lucha contra el racismo y la di		
1/03/2024	0000000479	5000654547	00001	023011601040000007787	Fortalecimiento de la cap TPE	ELN	I	Indirecto	C12. Comunidades Negras, A12	14. Adecuación institucional y lucha contra el racismo y la di		
1/03/2024	0000000480	5000654551	00001	023011601040000007787	Fortalecimiento de la cap TPE	ELN	I	Indirecto	C12. Comunidades Negras, A12	14. Adecuación institucional y lucha contra el racismo y la di		
4/03/2024	0000000488	5000655790	00001	023011601040000007787	Fortalecimiento de la cap TPE	ELN	I	Indirecto	C12. Comunidades Negras, A12	14. Adecuación institucional y lucha contra el racismo y la di		
4/03/2024	0000000490	5000655816	00001	023011601040000007787	Fortalecimiento de la cap TPE	ELN	I	Indirecto	C12. Comunidades Negras, A12	14. Adecuación institucional y lucha contra el racismo y la di		
4/03/2024	0000000492	5000655885	00001	023011601040000007787	Fortalecimiento de la cap TPE	ELN	I	Indirecto	C12. Comunidades Negras, A12	14. Adecuación institucional y lucha contra el racismo y la di		
4/03/2024	0000000493	5000655899	00001	023011601040000007787	Fortalecimiento de la cap TPE	ELN	I	Indirecto	C12. Comunidades Negras, A12	14. Adecuación institucional y lucha contra el racismo y la di		
4/03/2024	0000000499	5000656406	00001	023011601040000007787	Fortalecimiento de la cap TPE	ELN	I	Indirecto	C12. Comunidades Negras, A12	14. Adecuación institucional y lucha contra el racismo y la di		

Fecha Cargue	Periodo Cargue	Fondos	Pospre	Prog. Financiaci3n	PEP	Area Funcional	Periodo Presupuestal	Agrupador	Apropiaci3n Vig. Rub	Aprop. Vigente	Compromisos	Valor Gros
30/06/2024	6	1-100-F001	0232020200772252	023011601040000007787	PM01101012345020247787	0001-002	2024	PM01100123	8.822.313.000	39.408.480	27.332.000	27.332.000
30/06/2024	6	1-100-F001	0232020200772252	023011601040000007787	PM01101012345020247787	0001-002	2024	PM01100123	8.822.313.000	39.408.480	12.076.480	12.076.480
30/06/2024	6	1-100-F001	0232020200991114	023011601040000007787	PM01101010145020247787	0001-002	2024	PM01100101	8.822.313.000	3.013.313.000	28.000.000	24.733.333
30/06/2024	6	1-100-F001	0232020200991114	023011601040000007787	PM01101010145020247787	0001-002	2024	PM01100101	8.822.313.000	3.013.313.000	28.000.000	27.066.667
30/06/2024	6	1-100-F001	0232020200991114	023011601040000007787	PM01101010145020247787	0001-002	2024	PM01100101	8.822.313.000	3.013.313.000	28.000.000	27.066.667
30/06/2024	6	1-100-F001	0232020200991114	023011601040000007787	PM01101010145020247787	0001-002	2024	PM01100101	8.822.313.000	3.013.313.000	24.400.000	23.686.667
30/06/2024	6	1-100-F001	0232020200991114	023011601040000007787	PM01101010145020247787	0001-002	2024	PM01100101	8.822.313.000	3.013.313.000	17.500.000	15.895.833
30/06/2024	6	1-100-F001	0232020200991114	023011601040000007787	PM01101010145020247787	0001-002	2024	PM01100101	8.822.313.000	3.013.313.000	24.600.000	22.140.000
30/06/2024	6	1-100-F001	0232020200991114	023011601040000007787	PM01101010145020247787	0001-002	2024	PM01100101	8.822.313.000	3.013.313.000	14.000.000	13.183.333
30/06/2024	6	1-100-F001	0232020200991114	023011601040000007787	PM01101010145020247787	0001-002	2024	PM01100101	8.822.313.000	3.013.313.000	21.000.000	16.550.000
30/06/2024	6	1-100-F001	0232020200991114	023011601040000007787	PM01101010145020247787	0001-002	2024	PM01100101	8.822.313.000	3.013.313.000	25.600.000	23.040.000
30/06/2024	6	1-100-F001	0232020200991114	023011601040000007787	PM01101010145020247787	0001-002	2024	PM01100101	8.822.313.000	3.013.313.000	28.000.000	24.966.667
30/06/2024	6	1-100-F001	0232020200991114	023011601040000007787	PM01101010145020247787	0001-002	2024	PM01100101	8.822.313.000	3.013.313.000	32.000.000	28.800.000
30/06/2024	6	1-100-F001	0232020200991114	023011601040000007787	PM01101010145020247787	0001-002	2024	PM01100101	8.822.313.000	3.013.313.000	20.000.000	17.000.000
30/06/2024	6	1-100-F001	0232020200991114	023011601040000007787	PM01101010145020247787	0001-002	2024	PM01100101	8.822.313.000	3.013.313.000	10.500.000	8.837.500
30/06/2024	6	1-100-F001	0232020200991114	023011601040000007787	PM01101010145020247787	0001-002	2024	PM01100101	8.822.313.000	3.013.313.000	20.400.000	18.020.000
30/06/2024	6	1-100-F001	0232020200991114	023011601040000007787	PM01101010145020247787	0001-002	2024	PM01100101	8.822.313.000	3.013.313.000	24.000.000	21.200.000
30/06/2024	6	1-100-F001	0232020200991114	023011601040000007787	PM01101010145020247787	0001-002	2024	PM01100101	8.822.313.000	3.013.313.000	19.002.000	16.864.600
30/06/2024	6	1-100-F001	0232020200991114	023011601040000007787	PM01101010145020247787	0001-002	2024	PM01100101	8.822.313.000	3.013.313.000	20.400.000	17.170.000
30/06/2024	6	1-100-F001	0232020200991114	023011601040000007787	PM01101010145020247787	0001-002	2024	PM01100101	8.822.313.000	3.013.313.000	14.400.000	12.000.000
30/06/2024	6	1-100-F001	0232020200991114	023011601040000007787	PM01101010145020247787	0001-002	2024	PM01100101	8.822.313.000	3.013.313.000	22.000.000	16.500.000
30/06/2024	6	1-100-F001	0232020200991114	023011601040000007787	PM01101010145020247787	0001-002	2024	PM01100101	8.822.313.000	3.013.313.000	28.792.000	21.350.833
30/06/2024	6	1-100-F001	0232020200991114	023011601040000007787	PM01101010145020247787	0001-002	2024	PM01100101	8.822.313.000	3.013.313.000	20.400.000	15.300.000
30/06/2024	6	1-100-F001	0232020200991114	023011601040000007787	PM01101010145020247787	0001-002	2024	PM01100101	8.822.313.000	3.013.313.000	28.000.000	19.833.333
30/06/2024	6	1-100-F001	0232020200991114	023011601040000007787	PM01101010145020247787	0001-002	2024	PM01100101	8.822.313.000	3.013.313.000	26.000.000	18.850.000
30/06/2024	6	1-100-F001	0232020200991114	023011601040000007787	PM01101010145020247787	0001-002	2024	PM01100101	8.822.313.000	3.013.313.000	20.400.000	14.790.000
30/06/2024	6	1-100-F001	0232020200991114	023011601040000007787	PM01101010145020247787	0001-002	2024	PM01100101	8.822.313.000	3.013.313.000	20.400.000	14.790.000
30/06/2024	6	1-100-F001	0232020200991114	023011601040000007787	PM01101010145020247787	0001-002	2024	PM01100101	8.822.313.000	3.013.313.000	24.000.000	17.400.000
30/06/2024	6	1-100-F001	0232020200991114	023011601040000007787	PM01101010145020247787	0001-002	2024	PM01100101	8.822.313.000	3.013.313.000	20.400.000	14.790.000

#### 4. RECOMENDACIONES

- Realizar el registro de informaci3n de acuerdo con los plazos que establece la Secretarí3 de Hacienda – Direcci3n Distrital de Presupuesto.
- La informaci3n se carga en la plantilla Excel establecida por la SDH, sin títulos.
- Un CRP puede ser marcado en más de un trazador presupuestal. Ahora bien, para un trazador presupuestal un CRP puede ser marcado únicamente bajo una subcategoría.
- Los CRPS de funcionamiento solo pueden ser marcados para subcategorías con Impacto Directo.
- Para realizar la marcaci3n, tener en cuenta lo establecido en los lineamientos expedidos por la SDP y SDH así como las guías de cada trazador.
- Las categorías y subcategorías de los trazadores presupuestales pueden ser consultados en las guías establecidas para cada trazador en el siguiente enlace:  
<https://www.sdp.gov.co/gestion-a-la-inversion/programacion-y-seguimiento-a-la-inversion/trazadores-presupuestales>
- El Sistema detecta errores y no permite el cargue de informaci3n a través de la plantilla establecida cuando:

Vigencia: Se incluye un ańo distinto al del periodo ejecuci3n. Así mismo, cuando se incluye el ańo en un formato distinto a nÚmero (letras, sÍmbolos entre otros)

Centro Gestor: Se incluye en una estructura diferente a la establecida.



CRP Interno: Se incluye en formato distinto a número (letras, símbolos entre otros). Adicionalmente si el CRP interno no corresponde con el código del CRP externo.

CRP Externo: Se incluye en formato distinto a número (letras, símbolos entre otros). Adicionalmente si el CRP interno no corresponde con el código del CRP externo

Subcategoría: Si se incluyen códigos distintos a las tres letras. Las siglas deben ir en mayúsculas

Elaborado por:	Subdirección de Gestión de la Información Presupuestal	Octubre 2024
----------------	--	--------------